

CALLE ALBERDI

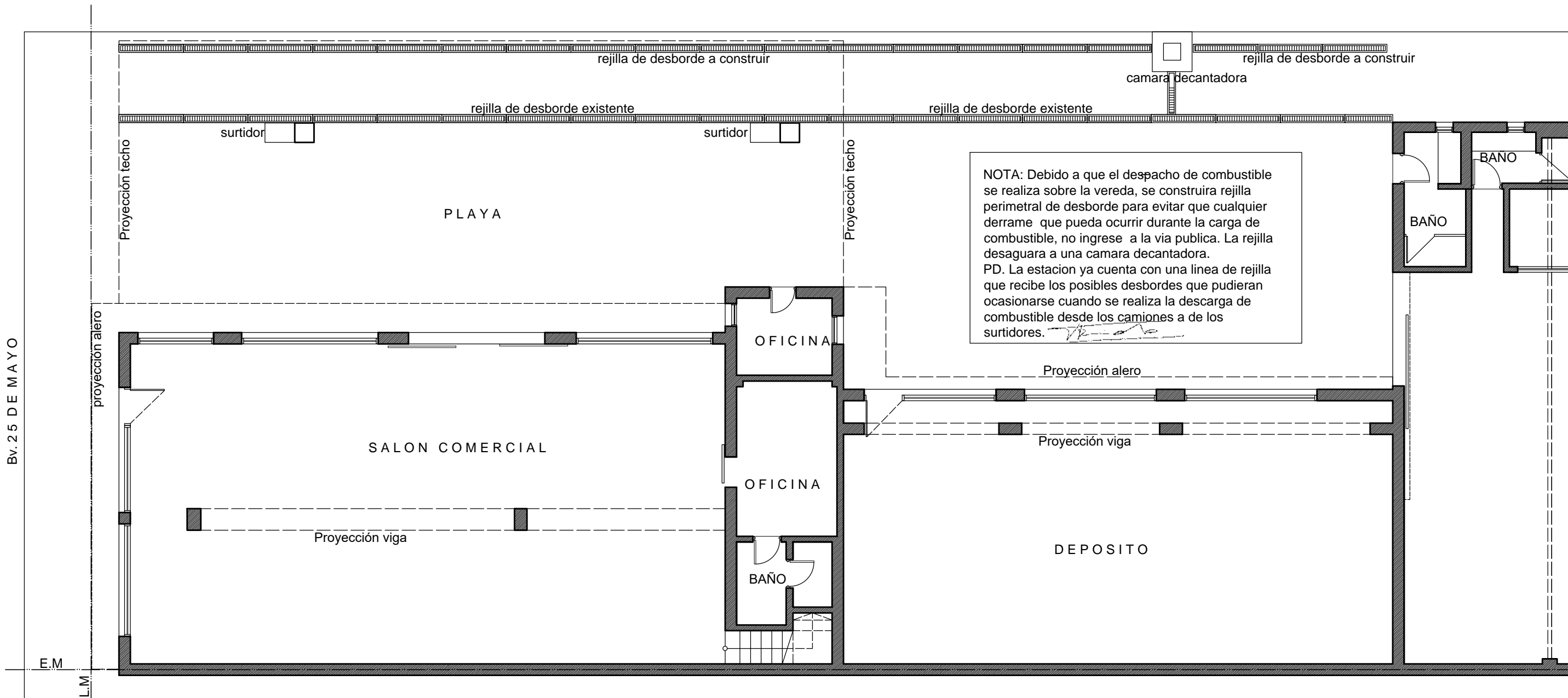

NOTA: Debido a que el despacho de combustible se realiza sobre la vereda, se construira rejilla perimetral de desborde para evitar que cualquier derrame que pueda ocurrir durante la carga de combustible, no ingrese a la via publica. La rejilla desaguara a una camara decantadora. PD. La estacion ya cuenta con una linea de rejilla que recibe los posibles desbordes que pudieran ocasionarse cuando se realiza la descarga de combustible desde los camiones a de los surtidores.

ESTACION DE SERVICIO SHELL BAUDINO		PLANO REJILLA DE DESBORDE- CAMARA DECANTADORA		FECHA: 27-10-2021
FREYRE				PLANO N°:
		ARQUITECTA VIRGINIA RAVIOLO- Mat. Profesional 1-7291		<b>A-01</b>
			Firma	